

Erdgeschoss

- Gästebereich / Gästezimmer
- Gästebereich / Gemeinschaft
- Wirtschaftsbereich Familie Heinemann

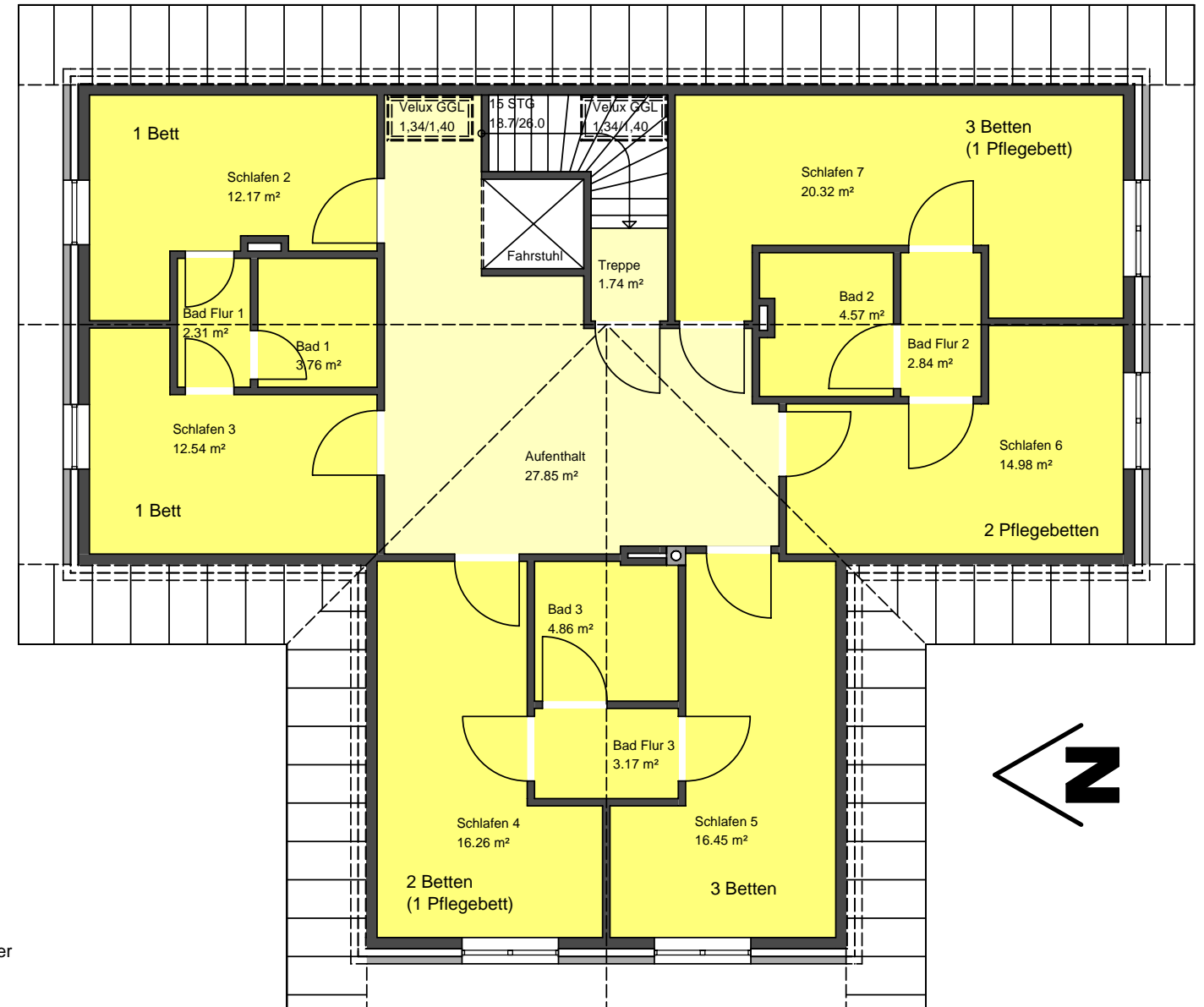

Obergeschoss

PROJEKT/PLAN.-NR. <b>649/01</b>		
MASZTAB: <b>1 : 100</b>	BEZEICHNUNG Ferienhaus EG und OG	DATUM: <b>24.07.2015</b>

PROJEKT:  
**FERIENHOF HEINEMANN**

BAUHERR:  
Bettina Heinemann  
Neuenweger Reihe 18  
27798 Wüstring

PLANVERFASSEN:  
Ingenieur- u. Planungsbüro  
Dipl.-Ing. J. Heitmann  
Dr.- Munderloh- Str. 25  
27 798 Wüstring  
Tel. 04484 - 945 99 20  
Fax. 04484 - 945 99 22